

COORDENADAS UTM ZONA 19 NORTE				
EST.	x	y	RUMBO	DIST.
1	334045.22	2115440.25	S63°46'E	32.76 m
2	334074.60	2115425.77	S71°35'E	11.04 m
3	334085.08	2115422.28	S72°57'E	10.56 m
4	334095.17	2115419.18	S06°43'W	61.66 m
5	334087.96	2115357.95	N39°01'W	2.32 m
6	334086.50	2115359.75	N39°32'W	17.72 m
7	334075.22	2115373.42	N54°60'W	16.20 m
8	334061.95	2115382.72	N53°42'W	23.65 m
9	334042.89	2115396.72	N55°16'W	14.84 m
10	334030.69	2115405.17	N22°30'E	37.97 m

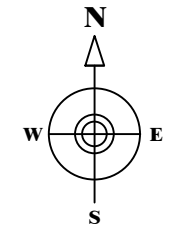
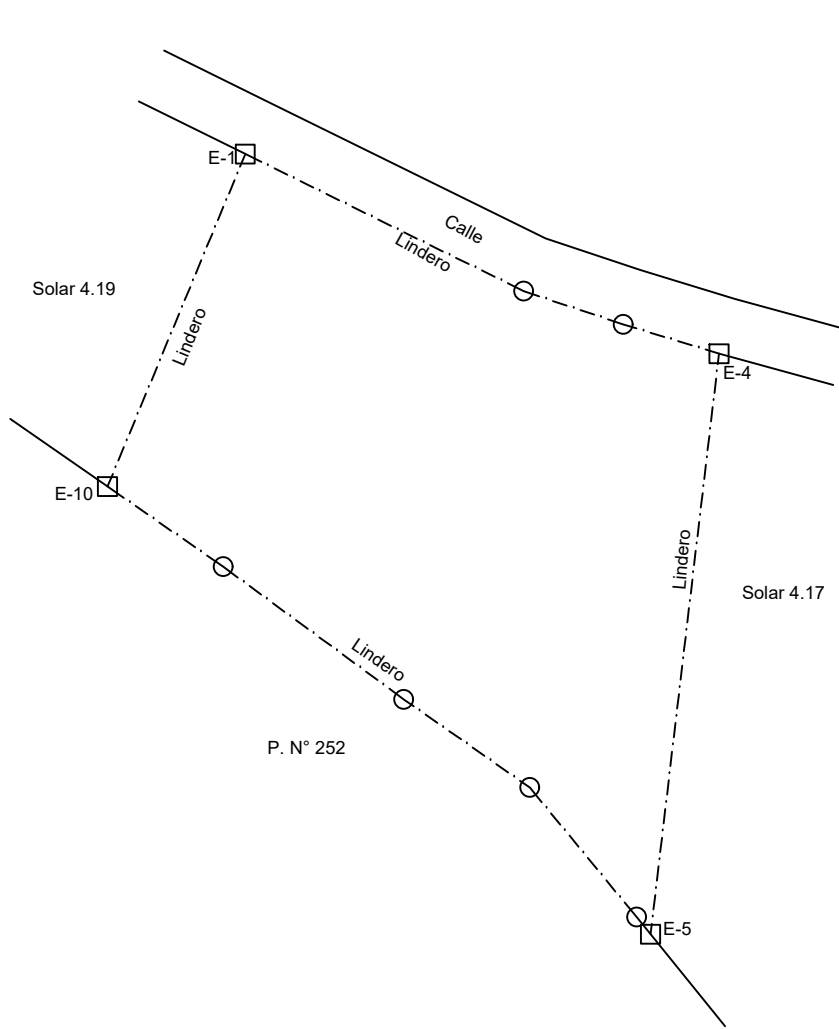

Nota: El método de medición utilizado fue el RTK para los vértices de la(s) parcela(s) y para los PG.

REPÚBLICA DOMINICANA PODER JUDICIAL JURISDICCIÓN INMOBILIARIA DIRECCIÓN REGIONAL DE MENSURAS CATASTRALES DEPARTAMENTO NORTE	
PLANO INDIVIDUAL	
OPERACIÓN: URBANIZACIÓN PARCELARIA	
DESIGNACIÓN CATASTRAL POSICIONAL:	
DESIGNACIÓN CATASTRAL DE ORIGEN: P. N° 1981 D.C. No. 03 DESIGNACIÓN TEMPORAL: SOLAR 4.18	
PROVINCIA: LA VEGA	
MUNICIPIO: JARABACOA	
SECCIÓN:	
LUGAR: ARROYO NARANJO ETAPA 4	
REFERENCIAS DE UBICACIÓN:	
SUPERFICIE PARCELA: 2,755.70 m ²	ESCALA: 1:500
OBSERVACIONES: YERMO	Nc. LÁMINA 21 / 27
Certifico haber realizado el trabajo en el terreno Conforme a lo dispuesto en el Reglamento General de Mensuras Catastrales	De conformidad con lo dispuesto en el Reglamento General de Mensuras Catastrales
RAFAEL ANTONIO FERNÁNDEZ DE LEÓN AGRIMENSOR CODIA: 27067	FECHA Y FIRMA DEL DIRECTOR DIRECCIÓN REGIONAL DE MENSURAS CATASTRALES DEPARTAMENTO NORTE